

# COMUNE DI SAN PONSO

Città Metropolitana di Torino

Copia

## VERBALE DI DELIBERAZIONE DEL CONSIGLIO COMUNALE

N. 31

### OGGETTO :

RICOGNIZIONE PERIODICA DELLE PARTECIPAZIONI PUBBLICHE DELL'ENTE LOCALE, CON RIFERIMENTO ALLA SITUAZIONE AL 31.12.2024, AI SENSI DELL'ART. 26, COMMA , DEL D.LGS. 175/2016.

L'anno **2025**, addì **ventitre**, del mese di **dicembre**, alle ore **diciotto** e minuti **trentasei**, nella sala delle adunanze consiliari , convocato dal Sindaco mediante avvisi scritti e recapitati a norma di legge, si è riunito in sessione Ordinaria ed in seduta pubblica di Prima CONVOCAZIONE, il Consiglio Comunale

Sono presenti i Signori:

Cognome e Nome	Carica	Pr.	As.
GIGANTI Riccardo	Presidente	X	
POMATTO Ilaria	Assessore	X	
BONINO Andrea	Consigliere	X	
BELTRAMO Lidia	Consigliere		X
MEZZANO ROSA Andrea	Assessore	X	
BARLETTA Franco	Consigliere	X	
OCCHIPINTI Davide	Consigliere	X	
GUGLIELMETTI Gian Franco	Consigliere	X	
MOTTINELLI Luca	Consigliere	X	
PEZZETTI Claudia	Consigliere	X	
	<b>Totale</b>	<b>9</b>	<b>1</b>

Assiste all'adunanza il Segretario Comunale **PIVIDORI D.ssa Anna Valentina** il quale provvede alla redazione del presente verbale.

Essendo legale il numero degli intervenuti, il Signor **GIGANTI Riccardo** nella sua qualità di Presidente assume la presidenza e dichiara aperta la seduta per la trattazione dell'oggetto suindicato.

**OGGETTO: RICOGNIZIONE PERIODICA DELLE PARTECIPAZIONI PUBBLICHE DELL'ENTE LOCALE, CON RIFERIMENTO ALLA SITUAZIONE AL 31.12.2024, AI SENSI DELL'ART. 26, COMMA , DEL D.LGS. 175/2016.**

IL CONSIGLIO COMUNALE

CONSIDERATO quanto disposto dal D.lgs. 19 agosto 2016 n. 175, emanato in attuazione dell'art. 18, legge 7 agosto 2015 n. 124, che costituisce il nuovo Testo unico in materia di Società a partecipazione Pubblica (T.U.S.P.), così come da ultimo modificato con il D.lgs. 16 giugno 2017 n. 100;

RICHIAMATO il piano operativo di razionalizzazione già adottato ai sensi dell'art. 1, c. 612, legge 23 dicembre 2014 n. 190, provvedimento del quale il presente atto ricognitivo costituisce aggiornamento periodico (annuale entro il 31 dicembre di ogni anno) ai sensi dell'art. 20, T.U.S.P, ed i risultati dallo stesso ottenuti così come dettagliati nella relazione sui risultati conseguiti di cui al citato articolo 1 c. 612 della L. 190/2014;

VISTO che ai sensi del predetto T.U.S.P. (art. 4, c.1) le Pubbliche Amministrazioni, ivi compresi i Comuni, non possono, direttamente o indirettamente, mantenere partecipazioni, anche di minoranza, in società aventi per oggetto attività di produzione di beni e servizi non strettamente necessarie per il perseguimento delle proprie finalità istituzionali;

ATTESO che il Comune, fermo restando quanto sopra indicato, può mantenere partecipazioni in società:

- esclusivamente per lo svolgimento delle attività indicate dall'art. 4, c. 2, T.U.S.P.;
- ovvero, al solo scopo di ottimizzare e valorizzare l'utilizzo di beni immobili facenti parte del proprio patrimonio, "in società aventi per oggetto sociale esclusivo la valorizzazione del patrimonio (...), tramite il conferimento di beni immobili allo scopo di realizzare un investimento secondo criteri propri di un qualsiasi operatore di mercato" (art. 4, c. 3, T.U.S.P.);

RILEVATO che il Comune ha effettuato con deliberazione del Consiglio Comunale n. 32 del 19.12.2024 ad oggetto: "RICOGNIZIONE PERIODICA DELLE PARTECIPAZIONI PUBBLICHE DELL'ENTE LOCALE, CON RIFERIMENTO ALLA SITUAZIONE AL 31.12.2023, AI SENSI DELL'ART. 26, COMMA, DEL D.LGS. 175/2016." la ricognizione periodica delle proprie società partecipate 2023;

CONSIDERATO altresì che le disposizioni del predetto Testo unico devono essere applicate avendo riguardo all'efficiente gestione delle partecipazioni pubbliche, alla tutela e promozione della concorrenza e del mercato, nonché alla razionalizzazione e riduzione della spesa pubblica;

VALUTATE pertanto le modalità di svolgimento delle attività e dei servizi oggetto delle società partecipate dall'Ente, con particolare riguardo all'efficienza, al contenimento dei costi di gestione ed alla tutela e promozione della concorrenza e del mercato;

TENUTO CONTO del miglior soddisfacimento dei bisogni della comunità e del territorio amministrati a mezzo delle attività e dei servizi resi dalle società partecipate possedute dall'Ente;

VISTO l'esito della ricognizione effettuata come risultante negli allegati alla presente deliberazione, redatti secondo le indicazioni fornite nelle linee guida congiunte Dipartimento del Tesoro – Corte dei Conti "Revisione periodica delle partecipazioni pubbliche Art. 20 D.lgs. n. 175/2016 – Censimento annuale delle partecipazioni pubbliche Art. 17 D.L. n. 90/2014"

CONSIDERATO che la ricognizione è adempimento obbligatorio anche nel caso in cui il Comune non possieda alcuna partecipazione, o che di converso non sia necessario alcun aggiornamento, esito che comunque deve essere comunicato sia al MEF che alla Corte dei Conti;

RILEVATO che in caso di mancata adozione dell'atto ricognitivo ovvero di mancata alienazione entro il predetto termine annuale, il Comune non può esercitare i diritti sociali nei confronti della società e, salvo in ogni caso il potere di alienare la partecipazione, la stessa è liquidata in denaro in base ai criteri stabiliti dall'art. 2437-ter, c. 2, cod. civ., e seguendo il procedimento di cui all'art. 2437-quater, cod. civ.;

RILEVATA la necessità che i servizi ed uffici comunali competenti predispongano le procedure amministrative più adeguate ad alienare le partecipazioni in conformità a quanto oggetto della presente deliberazione e al piano costituito dalle schede di rilevazione allegato, secondo i tempi in esse indicati;

TENUTO CONTO che la mancanza od invalidità del presente atto deliberativo renderebbe inefficace l'atto di alienazione delle partecipazioni di cui trattasi;

PRESO ATTO che, per quanto concerne le società a controllo pubblico interessate dall'alienazione ovvero da misure di razionalizzazione, il rapporto del personale già impiegato nell'appalto o nella concessione continuerà, a seguito della prima gara successiva alla cessazione dell'affidamento, con il subentrante ai sensi dell'art. 2112 cod. civ.;

ATTESA la propria competenza ex art. 42 del DLgs 267/00;

VISTO il parere favorevole in ordine alla regolarità tecnica del presente atto, espresso, ai sensi dell'art. 49, comma 1, del T.U.E.L. approvato con D. Lgs. n. 267/2000 e s.m.i., dal Responsabile dell'Area Finanziaria, che entra a far parte integrante e sostanziale del presente provvedimento;

Acquisto altresì il parere dell'Organo di revisione in data 16.12.2025 prot. n. 2132, ai sensi dell'art. 239 comma 1 lettera b) del D.lgs. 18 agosto 2000, n. 267, così come modificato dall'art. 3 comma 2 bis del D.L. 10 ottobre 2012, n. 174, convertito con modificazioni dalla L. 7 dicembre 2012, n. 213, qui allegato;

Effettuata la votazione in forma palese per alzata di mano, con il seguente esito:

presenti: n. 9 – assenti: n. 1 (Beltramo) - favorevoli: n. 9 – contrari: n. 0 – astenuti: n. 0

### **DELIBERA**

1. **DI APPROVARE** gli allegati alla presente deliberazione redatti secondo le indicazioni fornite nelle linee guida congiunte Dipartimento del Tesoro – Corte dei Conti “Revisione periodica delle partecipazioni pubbliche Art. 20 D.lgs. n. 175/2016 – Censimento annuale delle partecipazioni pubbliche Art. 17 D.L. n. 90/2014”;
2. **DI PROCEDERE** all'invio delle risultanze della ricognizione effettuata al Ministero dell'Economia e delle Finanze, attraverso l'apposito applicativo;
3. **DI INCARICARE** i competenti uffici comunali di predisporre le procedure amministrative per l'attuazione di quanto sopra deliberato;
4. **DI TRASMETTERE** la presente deliberazione sia trasmessa a tutte le società partecipate dal Comune
5. **DI PROVVEDERE** alla pubblicazione del presente atto nel sito web istituzionale (sotto-sezione “Enti controllati” – “Società partecipate” di “Amministrazione Trasparente”), stante che lo stesso rientra negli obblighi di pubblicazione previsti dall'art. Art. 22, c. 1, lett. b - Art. 22, c. 2, 3, 6 del D.lgs. n. 33/2013;

Inoltre, con successiva votazione unanime e favorevole, resa in forma palese, delibera di rendere il presente provvedimento immediatamente eseguibile ai sensi dell'art. 134, comma 4, del D.lgs. 18/08/2000, n. 267.

Letto, confermato e sottoscritto

Il Sindaco  
F.to GIGANTI Riccardo

Il Segretario Comunale  
F.to PIVIDORI D.ssa Anna Valentina

---

**REFERTO DI PUBBLICAZIONE (Art.124 D.Lgs. 267/00)**

Io sottoscritto Responsabile della pubblicazione, attesto che copia del presente verbale è in corso di pubblicazione e cioè dal 29/12/2025 all'Albo Pretorio per 15 giorni consecutivi ai sensi dell'art. 124 c.1 del D.Lgs. 267/2000.

San Ponso, li 29/12/2025

Il Responsabile della pubblicazione  
F.to REMOGNA Marta

---

**DICHIARAZIONE DI ESECUTIVITA'**  
**Divenuta esecutiva il 29/12/2025**

Per la scadenza dei 10 giorni dalla pubblicazione (art. 134, c. 3 – del D.lgs. 267/2000)

Per immediata eseguibilità (art. 134, comma 4 - del D.lgs. 267/2000)

San Ponso, li 29/12/2025

Il Segretario Comunale  
F.to PIVIDORI D.ssa Anna Valentina

---

**Parere di regolarità Tecnica e Contabile**

(art. 49 c.1 TUEL, così modificato dall'art. 3 c.2 lett.b) del D.L. n.174 del 10.10.2012, convertito nella Legge 213/2012)

Parere	Esito	Data	Il Responsabile	Firma
Tecnico	Favorevole	19/11/2025	F.to: GIGANTI Riccardo	

---

Visto ai sensi dell'art. 10 del Regolamento Comunale sui controlli interni approvato con deliberazione del Consiglio Comunale n. 13 del 28.06.2021;

IL SEGRETARIO COMUNALE  
F.to PIVIDORI D.ssa Anna Valentina

Copia conforme all'originale ad uso amministrativo.

San Ponso, li 29/12/2025

Il Funzionario Delegato  
REMOGNA Marta

*Comune di San Ponso*

*Provincia di Torino*



## **REVISIONE PERIODICA DELLE PARTECIPAZIONI**

**da approvarsi entro il 31/12/2025**

***(Art. 20, c. 1, TUSP)***

**Dati relativi alle partecipazioni detenute al  
31/12/2024**

## 1. Introduzione

La presente ricognizione è stata predisposta utilizzando l'impostazione proposta dal MEF – Dipartimento del Tesoro per la rilevazione dettagliata delle informazioni relative alle partecipate.

L'Ufficio comunale preposto dovrà provvedere a dettagliare alcuni dati (con particolare riferimento alle partecipazioni indirette tramite SMAT spa) necessari per il caricamento sul portale MEF e la relativa trasmissione

La rappresentazione grafica della struttura delle società partecipate direttamente e indirettamente dal Comune di San Ponso è la seguente:

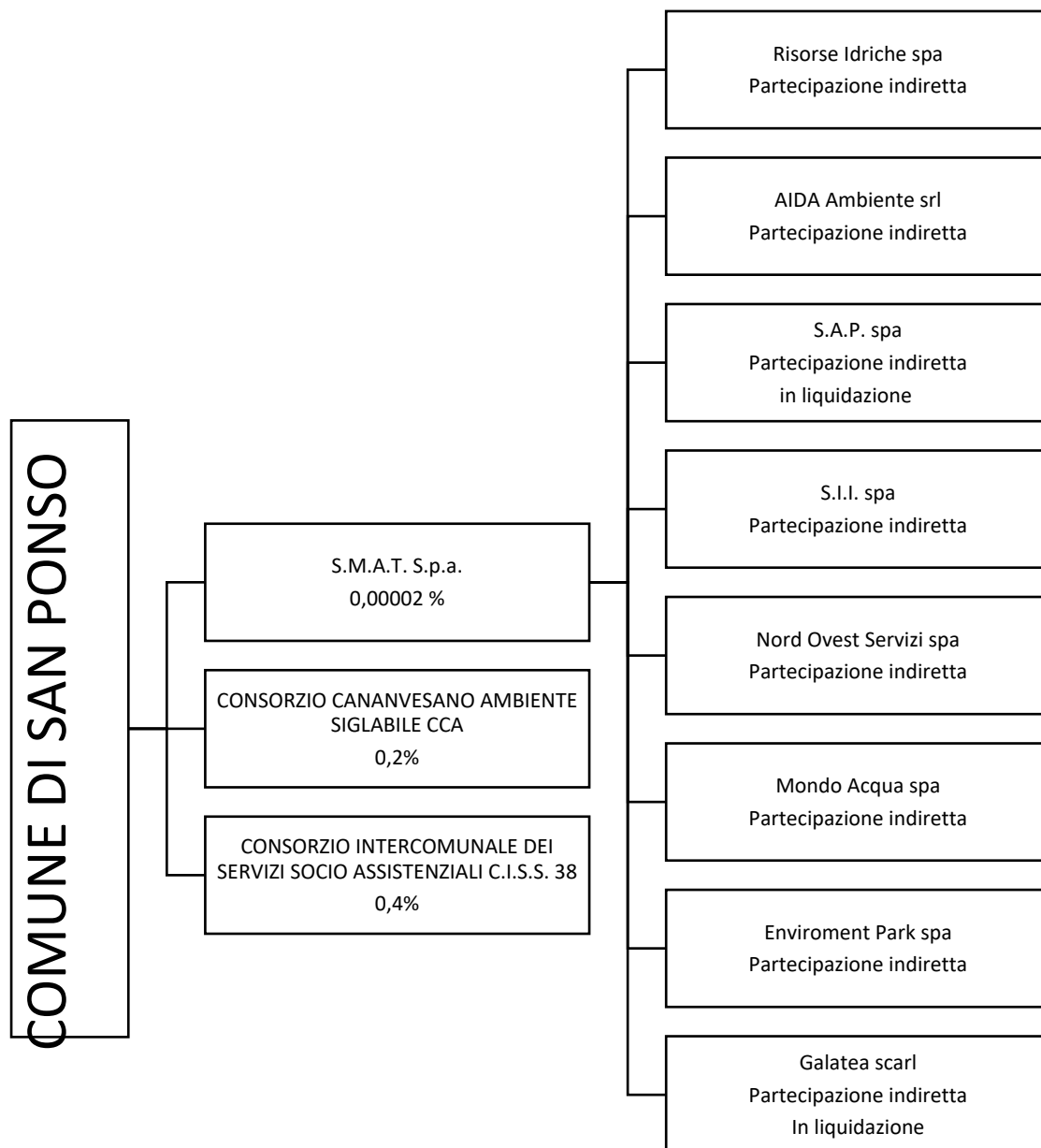

## 2. Ricognizione delle partecipazioni societarie possedute direttamente o indirettamente

In questa sezione si riporta una tabella riepilogativa di tutte le partecipazioni detenute direttamente e tabelle riepilogative delle partecipazioni detenute indirettamente attraverso ciascuna tramite.

### Partecipazioni dirette

NOME PARTECIPATA	CODICE FISCALE PARTECIPATA	QUOTA DI PARTECIPAZIONE	ESITO DELLA RILEVAZIONE	NOTE
SMAT SPA	07937540016	0,00002 %	MANTENIMENTO	

### Partecipazioni in enti strumentali

NOME PARTECIPATA	CODICE FISCALE PARTECIPATA	QUOTA DI PARTECIPAZIONE	ESITO DELLA RILEVAZIONE	NOTE
CONSORZIO CANANVESANO AMBIENTE SIGLABILE CCA	08841520011	0,2 %	MANTENIMENTO	
CONSORZIO INTERCOMUNALE DEI SERVIZI SOCIO ASSISTENZIALI C.I.S.S. 38	07262240018	0,4%	MANTENIMENTO	

### Partecipazioni indirette detenute attraverso: **SMAT SPA**

NOME PARTECIPATA	CODICE FISCALE PARTECIPATA	QUOTA DI PARTECIPAZIONE DETENUTA DALLA TRAMITE	ESITO DELLA RILEVAZIONE	NOTE
RISORSE IDRICHE SPA	06087720014	91,62 %	MANTENIMENTO	
AIDA AMBIENTE SRL	09909860018	51,00 %	RAZIONALIZZAZIONE	Il Piano Industriale 4.0 di SMAT, approvato dall'Assemblea dei Soci del 26/6/2020, ha riportato l'obiettivo della riunificazione del servizio in SMAT, con il relativo trasferimento del ramo di azienda, comprensivo di asset e personale, da AIDA a SMAT. La modalità di razionalizzazione scelta è la liquidazione della società a conclusione dell'aggregazione di Aida Ambiente in SMAT
SAP SPA	11100280012	47,55 %	IN LIQUIDAZIONE	La partecipazione in Società Acque Potabili S.p.A. è già stata razionalizzata con la messa in liquidazione anticipata volontaria della medesima nell'anno 2021.
SII SPA	94005970028	19,99 %	MANTENIMENTO	
NORD OVEST SERVIZI SPA	08448160013	10,00 %	MANTENIMENTO	
MONDO ACQUA SPA	02778560041	4,92 %	MANTENIMENTO	

ENVIROMENT PARK SPA	07154400019	3,38 %	MANTENIMENTO	
GALATEA SCARL	05599880829	0,50 %	IN LIQUIDAZIONE	La partecipazione in Galatea S.C.a r.l. è già stata razionalizzata con la messa in liquidazione anticipata volontaria della medesima nell'anno 2017.



### 3. Informazioni di dettaglio sulle singole partecipazioni

Nella presente sezione, per ogni partecipata, sono riportate delle schede di dettaglio.

#### DATI ANAGRAFICI DELLA PARTECIPATA

NOME DEL CAMPO	Indicazioni per la compilazione
Codice Fiscale	07262240018
Denominazione	<b>CONSORZIO INTERCOMUNALE DEI SERVIZI SOCIO-ASSISTENZIALI C.I.S.S.38</b>
Data di costituzione della partecipata	1996
Forma giuridica	Consorzio
Tipo di fondazione	Scegliere un elemento.
Altra forma giuridica	
Stato di attività della partecipata	Attiva
Data di inizio della procedura <sup>(1)</sup>	
Società con azioni quotate in mercati regolamentati <sup>(2)</sup>	no
Società che ha emesso strumenti finanziari quotati in mercati regolamentati (ex TUSP) <sup>(2)</sup>	no
La società è un GAL <sup>(2)</sup>	no
La società è una "Società benefit" <sup>(3)</sup>	no

#### SEDE LEGALE DELLA PARTECIPATA

NOME DEL CAMPO	Indicazioni per la compilazione
Stato	Italia
Provincia	Città Metropolitana di Torino
Comune	Cuorgnè
CAP	10082
Indirizzo	Via Ivrea 100
Telefono	
FAX	
Email	Ciss38@pec.it

#### SETTORE DI ATTIVITÀ DELLA PARTECIPATA

NOME DEL CAMPO	Indicazioni per la compilazione
Attività 1	<b>Q.88.99 – Altre attività di assistenza sociale non residenziali nca</b>

#### ULTERIORI INFORMAZIONI SULLA PARTECIPATA

NOME DEL CAMPO	Indicazioni per la compilazione
Società in house	no
Previsione nello statuto di limiti sul fatturato <sup>(4)</sup>	no
Società contenuta nell'allegato A al D.Lgs. n. 175/2016	no
Società a partecipazione pubblica di diritto singolare (art.1, c. 4, lett. A) <sup>#</sup>	no
Riferimento normativo società di diritto singolare <sup>(4)</sup>	
Società a controllo pubblico che adotta un sistema di contabilità analitica e separata per le attività oggetto di diritti speciali o esclusivi svolte insieme ad altre attività in regime di mercato <sup>§</sup>	no
Specificare se le regole per la contabilità separata sono dettate da:	Scegliere un elemento.

NOME DEL CAMPO	Indicazioni per la compilazione
Società esclusa dall'applicazione dell'art. 4 con DPCM (art. 4, c. 9)	no
Società esclusa dall'applicazione dell'art. 4 con provvedimento del Presidente della Regione o delle Prov. Autonome (art. 4, c. 9)	no
Riferimento normativo atto esclusione <sup>(5)</sup>	

**La presente sezione viene compilata per dare adeguata informazione, ancorché SMAT sia una società quotata ex TUSP e quindi la compilazione non sia richiesta.**

#### DATI DI BILANCIO PER LA VERIFICA TUSP

NOME DEL CAMPO	Anno 2024
Tipologia di attività svolta	Attività produttive di beni e servizi
Numero medio di dipendenti	43
Numero dei componenti dell'organo di amministrazione	3
Compenso dei componenti dell'organo di amministrazione	0
Numero dei componenti dell'organo di controllo	1
Compenso dei componenti dell'organo di controllo	2.169,00

NOME DEL CAMPO	2024	2023	2022	2021	2020
Approvazione bilancio	sì	sì	sì	sì	sì
Risultato d'esercizio	90.292,00	865.854,86	899.095,00	1.133.673,85	1.135.314,12

**La presente sezione viene compilata per dare adeguata informazione, ancorché SMAT sia una società quotata ex TUSP e quindi la compilazione non sia richiesta.**

#### 1. Attività produttive di beni e servizi o Distretti tecnologici

NOME DEL CAMPO	2024	2023	2022
A1) Ricavi delle vendite e delle prestazioni	12.560,00	9.122,50	20.592,48
A5) Altri Ricavi e Proventi	124.940,34	163.038,90	114.501,17
di cui Contributi in conto esercizio			

#### QUOTA DI POSSESSO (quota diretta e/o indiretta)

NOME DEL CAMPO	Indicazioni per la compilazione
Tipologia di Partecipazione	Partecipazione diretta
Quota diretta	0,20
Codice Fiscale Tramite	
Denominazione Tramite (organismo)	
Quota detenuta dalla Tramite nella società	

#### QUOTA DI POSSESSO – TIPO DI CONTROLLO

NOME DEL CAMPO	Indicazioni per la compilazione
Tipo di controllo	nessuno

**INFORMAZIONI ED ESITO PER LA RAZIONALIZZAZIONE**

NOME DEL CAMPO	Indicazioni per la compilazione
Partecipazione ancora detenuta alla data di adozione del provvedimento	<b>Si</b>
Società controllata da una quotata	<b>No</b>
CF della società quotata controllante	
Denominazione della società quotata controllante	
La partecipata svolge un'attività di produzione di beni e servizi a favore dell'Amministrazione?	No
Attività svolta dalla Partecipata	attività diversa dalle precedenti
Descrizione dell'attività	Consorzio di bacino per la gestione del servizio rifiuti
Quota % di partecipazione detenuta dal soggetto privato <sup>(9)</sup>	
Svolgimento di attività analoghe a quelle svolte da altre società (art.20, c.2 lett. c)	no
Necessità di contenimento dei costi di funzionamento (art.20, c.2 lett. f)	no
Necessità di aggregazione di società (art.20, c.2 lett. g)	no
L'Amministrazione ha fissato, con proprio provvedimento, obiettivi specifici sui costi di funzionamento della partecipata? (art.19, c, 5)	no
Esito della revisione periodica	mantenimento senza interventi
Modalità (razionalizzazione)	Scegliere un elemento.
Termine previsto per la razionalizzazione	
Dichiarazione di Cessione a titolo oneroso in Revisione straordinaria	Scegliere un elemento.
Applicazione dell'art. 24, comma 5-bis	Scegliere un elemento.
Note	

### DATI ANAGRAFICI DELLA PARTECIPATA

NOME DEL CAMPO	Indicazioni per la compilazione
Codice Fiscale	08841520011
Denominazione	C.C.A. Consorzio Canavesano Ambiente
Data di costituzione della partecipata	2004
Forma giuridica	Consorzio
Tipo di fondazione	Scegliere un elemento.
Altra forma giuridica	
Stato di attività della partecipata	attiva
Data di inizio della procedura <sup>(1)</sup>	
Società con azioni quotate in mercati regolamentati <sup>(2)</sup>	NO
Società che ha emesso strumenti finanziari quotati in mercati regolamentati (ex TUSP) <sup>(2)</sup>	NO
La società è un GAL <sup>(2)</sup>	NO
La società è una "Società benefit" <sup>(3)</sup>	NO

### SEDE LEGALE DELLA PARTECIPATA

NOME DEL CAMPO	Indicazioni per la compilazione
Stato	Italia
Provincia	Torino
Comune	Ivrea
CAP	10015
Indirizzo	Via Ivrea 100
Telefono	
FAX	
Email	ccaconsorzioicanavesanoambiente@legalmail.it

### SETTORE DI ATTIVITÀ DELLA PARTECIPATA

NOME DEL CAMPO	Indicazioni per la compilazione
Attività 1	O.84.12.3 – Regolamentazione dell'attività degli organismi preposti alla gestione di progetti per l'edilizia abitativa e l'assetto del territorio e per la tutela dell'ambiente

### ULTERIORI INFORMAZIONI SULLA PARTECIPATA

NOME DEL CAMPO	Indicazioni per la compilazione
Società in house	no
Previsione nello statuto di limiti sul fatturato <sup>(4)</sup>	no
Società contenuta nell'allegato A al D.Lgs. n. 175/2016	no
Società a partecipazione pubblica di diritto singolare (art.1, c. 4, lett. A) <sup>#</sup>	no
Riferimento normativo società di diritto singolare <sup>(4)</sup>	
Società a controllo pubblico che adotta un sistema di contabilità analitica e separata per le attività oggetto di diritti speciali o esclusivi svolte insieme ad altre attività in regime di mercato <sup>§</sup>	no
Specificare se le regole per la contabilità separata sono dettate da:	Scegliere un elemento.
Società esclusa dall'applicazione dell'art. 4 con DPCM (art. 4, c. 9)	no
Società esclusa dall'applicazione dell'art. 4 con provvedimento del Presidente della Regione o delle Prov. Autonome (art. 4, c. 9)	no

NOME DEL CAMPO	Indicazioni per la compilazione
Riferimento normativo atto esclusione <sup>(5)</sup>	

**La presente sezione viene compilata per dare adeguata informazione, ancorché SMAT sia una società quotata ex TUSP e quindi la compilazione non sia richiesta.**

#### DATI DI BILANCIO PER LA VERIFICA TUSP

NOME DEL CAMPO	Anno 2024
Tipologia di attività svolta	Attività produttive di beni e servizi
Numero medio di dipendenti	0
Numero dei componenti dell'organo di amministrazione	5
Compenso dei componenti dell'organo di amministrazione	0
Numero dei componenti dell'organo di controllo	
Compenso dei componenti dell'organo di controllo	

NOME DEL CAMPO	2024	2023	2022	2021	2020
Approvazione bilancio	no	sì	sì	sì	sì
Risultato d'esercizio		-57.093,27	-117.824,51	335.366,03	9.948

**La presente sezione viene compilata per dare adeguata informazione, ancorché SMAT sia una società quotata ex TUSP e quindi la compilazione non sia richiesta.**

#### 1. Attività produttive di beni e servizi o Distretti tecnologici

NOME DEL CAMPO	2024	2023	2022
A1) Ricavi delle vendite e delle prestazioni		0,00	0,00
A5) Altri Ricavi e Proventi		9.170,00	4,10
di cui Contributi in conto esercizio			

#### QUOTA DI POSSESSO (quota diretta e/o indiretta)

NOME DEL CAMPO	Indicazioni per la compilazione
Tipologia di Partecipazione	Partecipazione diretta
Quota diretta	0,40
Codice Fiscale Tramite	
Denominazione Tramite (organismo)	
Quota detenuta dalla Tramite nella società	

#### QUOTA DI POSSESSO – TIPO DI CONTROLLO

NOME DEL CAMPO	Indicazioni per la compilazione
Tipo di controllo	controllo congiunto per effetto di norme statutarie

**INFORMAZIONI ED ESITO PER LA RAZIONALIZZAZIONE**

NOME DEL CAMPO	Indicazioni per la compilazione
Partecipazione ancora detenuta alla data di adozione del provvedimento	Sì
Società controllata da una quotata	No
CF della società quotata controllante	
Denominazione della società quotata controllante	
La partecipata svolge un'attività di produzione di beni e servizi a favore dell'Amministrazione?	No
Attività svolta dalla Partecipata	nessuna attività
Descrizione dell'attività	
Quota % di partecipazione detenuta dal soggetto privato <sup>(9)</sup>	
Svolgimento di attività analoghe a quelle svolte da altre società (art.20, c.2 lett. c)	no
Necessità di contenimento dei costi di funzionamento (art.20, c.2 lett. f)	no
Necessità di aggregazione di società (art.20, c.2 lett. g)	no
L'Amministrazione ha fissato, con proprio provvedimento, obiettivi specifici sui costi di funzionamento della partecipata? (art.19, c, 5)	no
Esito della revisione periodica	mantenimento senza interventi
Modalità (razionalizzazione)	Scegliere un elemento.
Termine previsto per la razionalizzazione	
Dichiarazione di Cessione a titolo oneroso in Revisione straordinaria	Scegliere un elemento.
Applicazione dell'art. 24, comma 5-bis	Scegliere un elemento.
Note	

### DATI ANAGRAFICI DELLA PARTECIPATA

NOME DEL CAMPO	Indicazioni per la compilazione
Codice Fiscale	07937540016
Denominazione	<b>SMAT SpA</b>
Data di costituzione della partecipata	17/02/2000
Forma giuridica	Società per azioni
Tipo di fondazione	Scegliere un elemento.
Altra forma giuridica	
Stato di attività della partecipata	Attiva
Data di inizio della procedura <sup>(1)</sup>	
Società con azioni quotate in mercati regolamentati <sup>(2)</sup>	
Società che ha emesso strumenti finanziari quotati in mercati regolamentati (ex TUSP) <sup>(2)</sup>	SI, con applicazione dell'art. 26 c. 5 ex TUSP
La società è un GAL <sup>(2)</sup>	

### SEDE LEGALE DELLA PARTECIPATA

NOME DEL CAMPO	Indicazioni per la compilazione
Stato	Italia
Provincia	Città Metropolitana di Torino
Comune	TORINO
CAP	10152
Indirizzo	CORSO XI FEBBRAIO 14
Telefono	0114645111
FAX	
Email	INFO@SMATORINO.IT

### SETTORE DI ATTIVITÀ DELLA PARTECIPATA

NOME DEL CAMPO	Indicazioni per la compilazione
36.00.00	Raccolta, trattamento e fornitura di acqua
37.00.00	Raccolta e depurazione delle acque di scarico
35.11.00	Produzione di energia elettrica
35.21.00	Produzione di gas

### ULTERIORI INFORMAZIONI SULLA PARTECIPATA

NOME DEL CAMPO	Indicazioni per la compilazione
Società in house	SI
Previsione nello statuto di limiti sul fatturato <sup>(3)</sup>	no
Società contenuta nell'allegato A al D.Lgs. n. 175/2016	
Società a partecipazione pubblica di diritto singolare (art.1, c. 4, lett. A)	si
Riferimento normativo società di diritto singolare <sup>(3)</sup>	Normativa di settore
La società adotta un sistema di contabilità analitica e separata per attività?	si
Specificare se la disciplina applicata è stata dettata da:	ARERA
Società esclusa dall'applicazione dell'art. 4 con DPCM (art. 4, c. 9)	no
Società esclusa dall'applicazione dell'art. 4 con provvedimento del Presidente della Regione o delle Prov. Autonome (art. 4, c. 9)	no
Riferimento normativo atto esclusione <sup>(4)</sup>	

**La presente sezione viene compilata per dare adeguata informazione, ancorché SMAT sia una società quotata ex TUSP e quindi la compilazione non sia richiesta.**

**DATI DI BILANCIO PER LA VERIFICA TUSP**

NOME DEL CAMPO	Anno 2023
Tipologia di attività svolta	Attività produttive di beni e servizi
Numero medio di dipendenti	1.019
Numero dei componenti dell'organo di amministrazione	5
Compenso dei componenti dell'organo di amministrazione	300.000
Numero dei componenti dell'organo di controllo	3
Compenso dei componenti dell'organo di controllo	95.000

NOME DEL CAMPO	2024	2023	2022	2021	2020
Approvazione bilancio	sì	sì	sì	sì	sì
Risultato d'esercizio	32.368.506	41.451.216	41.584.175	34.195.314	23.684.331

**La presente sezione viene compilata per dare adeguata informazione, ancorché SMAT sia una società quotata ex TUSP e quindi la compilazione non sia richiesta.**

**1. Attività produttive di beni e servizi o Distretti tecnologici**

NOME DEL CAMPO	2024	2023	2022
A1) Ricavi delle vendite e delle prestazioni	376.007.355	370.990.015	360.936.670
A5) Altri Ricavi e Proventi	21.487.203	24.113.660	20.660.454
di cui Contributi in conto esercizio	3.929.894	9.178.006	9.603.339

**QUOTA DI POSSESSO (quota diretta e/o indiretta)**

NOME DEL CAMPO	Indicazioni per la compilazione
Tipologia di Partecipazione	Partecipazione diretta
Quota diretta	0,00002
Codice Fiscale Tramite	
Denominazione Tramite (organismo)	
Quota detenuta dalla Tramite nella società	

**QUOTA DI POSSESSO – TIPO DI CONTROLLO**

NOME DEL CAMPO	Indicazioni per la compilazione
Tipo di controllo	controllo analogo congiunto



**INFORMAZIONI ED ESITO PER LA RAZIONALIZZAZIONE**

NOME DEL CAMPO	Indicazioni per la compilazione
Partecipazione ancora detenuta alla data di adozione del provvedimento	<b>Si</b>
Società controllata da una quotata	<b>No</b>
CF della società quotata controllante	
Denominazione della società quotata controllante	
La partecipata svolge un'attività di produzione di beni e servizi a favore dell'Amministrazione?	Si
Attività svolta dalla Partecipata	produzione di un servizio di interesse generale (Art. 4, c. 2, lett. a)
Descrizione dell'attività	Gestione del servizio idrico integrato
Quota % di partecipazione detenuta dal soggetto privato <sup>(9)</sup>	
Svolgimento di attività analoghe a quelle svolte da altre società (art.20, c.2 lett. c)	no
Necessità di contenimento dei costi di funzionamento (art.20, c.2 lett. f)	no
Necessità di aggregazione di società (art.20, c.2 lett. g)	no
L'Amministrazione ha fissato, con proprio provvedimento, obiettivi specifici sui costi di funzionamento della partecipata? (art.19, c, 5)	no
Esito della revisione periodica	mantenimento senza interventi
Modalità (razionalizzazione)	Scegliere un elemento.
Termine previsto per la razionalizzazione	
Dichiarazione di Cessione a titolo oneroso in Revisione straordinaria	Scegliere un elemento.
Applicazione dell'art. 24, comma 5-bis	Scegliere un elemento.
Note	

### DATI ANAGRAFICI DELLA PARTECIPATA

NOME DEL CAMPO	Indicazioni per la compilazione
Codice Fiscale	06087720014
Denominazione	<b>RISORSE IDRICHE SpA</b>
Data di costituzione della partecipata	01/03/1991
Forma giuridica	Società per azioni
Tipo di fondazione	Scegliere un elemento.
Altra forma giuridica	
Stato di attività della partecipata	attiva
Data di inizio della procedura	
Società con azioni quotate in mercati regolamentati <sup>(2)</sup>	NO
Società che ha emesso strumenti finanziari quotati in mercati regolamentati (ex TUSP)	NO
La società è un GAL	NO

### SEDE LEGALE DELLA PARTECIPATA

NOME DEL CAMPO	Indicazioni per la compilazione
Stato	Italia
Provincia	Città Metropolitana di Torino
Comune	Torino
CAP	10152
Indirizzo	Corso XI Febbraio 14
Telefono	011 46451271
FAX	
Email	info@risorseidricheto.it

### SETTORE DI ATTIVITÀ DELLA PARTECIPATA

NOME DEL CAMPO	Indicazioni per la compilazione
71.12.20	Servizi di progettazione di ingegneria integrata

### ULTERIORI INFORMAZIONI SULLA PARTECIPATA

NOME DEL CAMPO	Indicazioni per la compilazione
Società in house	si
Previsione nello statuto di limiti sul fatturato <sup>(3)</sup>	no
Società contenuta nell'allegato A al D.Lgs. n. 175/2016	
Società a partecipazione pubblica di diritto singolare (art.1, c. 4, lett. A)	no
Riferimento normativo società di diritto singolare <sup>(3)</sup>	
La società adotta un sistema di contabilità analitica e separata per attività?	no
Specificare se la disciplina applicata è stata dettata da:	Scegliere un elemento.
Società esclusa dall'applicazione dell'art. 4 con DPCM (art. 4, c. 9)	no
Società esclusa dall'applicazione dell'art. 4 con provvedimento del Presidente della Regione o delle Prov. Autonome (art. 4, c. 9)	no
Riferimento normativo atto esclusione	

### DATI DI BILANCIO PER LA VERIFICA TUSP

NOME DEL CAMPO	Anno 2023
Tipologia di attività svolta	Attività produttive di beni e servizi
Numero medio di dipendenti	20
Numero dei componenti dell'organo di amministrazione	3
Compenso dei componenti dell'organo di amministrazione	€ 37.000
Numero dei componenti dell'organo di controllo	3
Compenso dei componenti dell'organo di controllo	€ 18.800

NOME DEL CAMPO	2024	2023	2022	2021	2020
Approvazione bilancio	sì	sì	sì	sì	sì
Risultato d'esercizio	€ 94.966	€ 29.132	€ 20.998	€ 9.964	€ 17.714

### 1. Attività produttive di beni e servizi o Distretti tecnologici

NOME DEL CAMPO	2024	2023	2022
A1) Ricavi delle vendite e delle prestazioni	€ 3.852.387	€ 3.880.449	€ 3.006.610
A5) Altri Ricavi e Proventi	€ 10.286	€ 10.217	€ 750
di cui Contributi in conto esercizio	0	0	0

### QUOTA DI POSSESSO (quota diretta e/o indiretta)

NOME DEL CAMPO	Indicazioni per la compilazione
Tipologia di Partecipazione	Partecipazione indiretta
Quota diretta	
Codice Fiscale Tramite	07937540016
Denominazione Tramite (organismo)	SMAT SpA
Quota detenuta dalla Tramite nella società	97,91%

### QUOTA DI POSSESSO – TIPO DI CONTROLLO

NOME DEL CAMPO	Indicazioni per la compilazione
Tipo di controllo	nessuno

### INFORMAZIONI ED ESITO PER LA RAZIONALIZZAZIONE

NOME DEL CAMPO	Indicazioni per la compilazione
Partecipazione ancora detenuta alla data di adozione del provvedimento	Sì
Società controllata da una quotata	Sì
CF della società quotata controllante <sup>(8)</sup>	07937540016
Denominazione della società quotata controllante <sup>(8)</sup>	SMAT SpA (*)
La partecipata svolge un'attività di produzione di beni e servizi a favore dell'Amministrazione?	No
Attività svolta dalla Partecipata	produzione di un servizio di interesse generale (Art. 4, c. 2, lett. a)
Descrizione dell'attività	Sviluppa attività di engineering per un servizio di interesse generale (servizio idrico integrato). Tale servizio strumentale dell'engineering è affidato dalla Capogruppo, SMAT S.p.A., che partecipa con una quota pari al 91,62%, al fine di massimizzare la sistematicità, la qualità, l'efficienza organizzativa, la flessibilità e la standardizzazione progettuale dello sviluppo tecnologico del SII con particolare riferimento all'infrastrutturazione idrica territoriale connessa con il Piano d'Ambito.
Quota % di partecipazione detenuta dal soggetto privato <sup>(9)</sup>	

NOME DEL CAMPO	Indicazioni per la compilazione
Svolgimento di attività analoghe a quelle svolte da altre società (art.20, c.2 lett. c)	no
Necessità di contenimento dei costi di funzionamento (art.20, c.2 lett. f)	no
Necessità di aggregazione di società (art.20, c.2 lett. g)	no
L'Amministrazione ha fissato, con proprio provvedimento, obiettivi specifici sui costi di funzionamento della partecipata? (art.19, c, 5) <sup>(10)</sup>	no
Esito della revisione periodica <sup>(11)</sup>	mantenimento senza interventi
Modalità (razionalizzazione) <sup>(12)</sup>	Scegliere un elemento.
Termine previsto per la razionalizzazione <sup>(12)</sup>	
Dichiarazione di Cessione a titolo oneroso in Revisione straordinaria <sup>(13)</sup>	Scegliere un elemento.
Applicazione dell'art.24, comma 5-ter <sup>(14)</sup> §	Scegliere un elemento.
Note*	

### DATI ANAGRAFICI DELLA PARTECIPATA

NOME DEL CAMPO	Indicazioni per la compilazione
Codice Fiscale	09909860018
Denominazione	AIDA AMBIENTE Srl
Data di costituzione della partecipata	01/08/2008
Forma giuridica	Società a responsabilità limitata
Tipo di fondazione	Scegliere un elemento.
Altra forma giuridica	
Stato di attività della partecipata	attiva
Data di inizio della procedura	
Società con azioni quotate in mercati regolamentati	NO
Società che ha emesso strumenti finanziari quotati in mercati regolamentati (ex TUSP)	NO
La società è un GAL	NO

### SEDE LEGALE DELLA PARTECIPATA

NOME DEL CAMPO	Indicazioni per la compilazione
Stato	Italia
Provincia	Città Metropolitana di Torino
Comune	Pianezza
CAP	10044
Indirizzo	Via Collegno 60
Telefono	011 9672074
FAX	
Email	info@aidambiente.com

### SETTORE DI ATTIVITÀ DELLA PARTECIPATA

NOME DEL CAMPO	Indicazioni per la compilazione
37.00.00	Raccolta e depurazione delle acque di scarico
42.21.00	Costruzione di opere di pubblica utilità per il trasporto di fluidi

### ULTERIORI INFORMAZIONI SULLA PARTECIPATA

NOME DEL CAMPO	Indicazioni per la compilazione
Società in house	si
Previsione nello statuto di limiti sul fatturato <sup>(3)</sup>	no
Società contenuta nell'allegato A al D.Lgs. n. 175/2016	no
Società a partecipazione pubblica di diritto singolare (art.1, c. 4, lett. A)	si
Riferimento normativo società di diritto singolare <sup>(3)</sup>	Normativa di settore
La società adotta un sistema di contabilità analitica e separata per attività?	si
Specificare se la disciplina applicata è stata dettata da:	ARERA
Società esclusa dall'applicazione dell'art. 4 con DPCM (art. 4, c. 9)	no
Società esclusa dall'applicazione dell'art. 4 con provvedimento del Presidente della Regione o delle Prov. Autonome (art. 4, c. 9)	no
Riferimento normativo atto esclusione	

**DATI DI BILANCIO PER LA VERIFICA TUSP**

NOME DEL CAMPO	Anno 2023
Tipologia di attività svolta	Attività produttive di beni e servizi
Numero medio di dipendenti	8
Numero dei componenti dell'organo di amministrazione	3
Compenso dei componenti dell'organo di amministrazione	€ 25.920
Numero dei componenti dell'organo di controllo	3
Compenso dei componenti dell'organo di controllo	€ 6.300

NOME DEL CAMPO	2024	2023	2022	2021	2020
Approvazione bilancio	Sì	sì	sì	sì	sì
Risultato d'esercizio	€ 73.981	€ 176.574	€ 104.228	€ 25.100	€ 53.827

**1. Attività produttive di beni e servizi o Distretti tecnologici**

NOME DEL CAMPO	2024	2023	2022
A1) Ricavi delle vendite e delle prestazioni	€ 1.853.218	€ 1.808.778	€ 1.611.488
A5) Altri Ricavi e Proventi	€ 142.072	€ 84.608	€ 307.249
di cui Contributi in conto esercizio	0	€ 32.321	€ 37.432

**QUOTA DI POSSESSO (quota diretta e/o indiretta)**

NOME DEL CAMPO	Indicazioni per la compilazione
Tipologia di Partecipazione	Partecipazione indiretta
Quota diretta	
Codice Fiscale Tramite	07937540016
Denominazione Tramite (organismo)	SMAT SpA
Quota detenuta dalla Tramite nella società	51%

**QUOTA DI POSSESSO – TIPO DI CONTROLLO**

NOME DEL CAMPO	Indicazioni per la compilazione
Tipo di controllo	nessuno

**INFORMAZIONI ED ESITO PER LA RAZIONALIZZAZIONE**

NOME DEL CAMPO	Indicazioni per la compilazione
Partecipazione ancora detenuta alla data di adozione del provvedimento	<b>Si</b>
Società controllata da una quotata	<b>Si</b>
CF della società quotata controllante	07937540016
Denominazione della società quotata controllante	SMAT SpA (*)
La partecipata svolge un'attività di produzione di beni e servizi a favore dell'Amministrazione?	No
Attività svolta dalla Partecipata	attività diversa dalle precedenti
Descrizione dell'attività	Produce, con la partecipazione di SMAT S.p.A. pari al 51%, il servizio di gestione del depuratore di Pianezza, che costituisce un segmento del ciclo idrico integrato gestito dalla Capogruppo quale Gestore Unico del Servizio Idrico Integrato, nonché la gestione di rifiuti liquidi non pericolosi quali definiti dalle vigenti norme. Il servizio strumentale della gestione dell'impianto di depurazione è affidato al fine di massimizzare la sistematicità e l'unitarietà del SII. La restante quota di partecipazione è detenuta dal Consorzio AIDA di partecipazione completamente pubblica
Quota % di partecipazione detenuta dal soggetto privato	

NOME DEL CAMPO	Indicazioni per la compilazione
Svolgimento di attività analoghe a quelle svolte da altre società (art.20, c.2 lett.c)	si
Necessità di contenimento dei costi di funzionamento (art.20, c.2 lett.f)	no
Necessità di aggregazione di società (art.20, c.2 lett.g)	no
L'Amministrazione ha fissato, con proprio provvedimento, obiettivi specifici sui costi di funzionamento della partecipata? (art.19, c, 5)	no
Esito della revisione periodica	razionalizzazione
Modalità (razionalizzazione)	liquidazione della società
Termine previsto per la razionalizzazione	Un anno
Dichiarazione di Cessione a titolo oneroso in Revisione straordinaria	Scegliere un elemento.
Applicazione dell'art.24, comma 5-ter	Scegliere un elemento.
<p><b>Note</b></p>	<p>Il piano industriale 4.0 di Smat S.p.A., approvato dall'assemblea dei soci del 26/6/2020, ha riportato l'obiettivo della riunificazione del servizio in Smat, con il relativo trasferimento del ramo di azienda, comprensivo di asset e personale, da Aida a SMAT.</p> <p>La modalità di razionalizzazione scelta è la messa in liquidazione della Società o l'acquisto delle quote detenute dal socio pubblico al 49%, l'incorporazione della Società avendo un socio unico e la successiva radiazione della Società dal Registro delle Imprese</p>

### DATI ANAGRAFICI DELLA PARTECIPATA

NOME DEL CAMPO	Indicazioni per la compilazione
Codice Fiscale	11100280012
Denominazione	<b>ACQUE POTABILI SpA in liquidazione</b>
Data di costituzione della partecipata	05/03/2014
Forma giuridica	Società per azioni
Tipo di fondazione	Scegliere un elemento.
Altra forma giuridica	
Stato di attività della partecipata	in liquidazione volontaria o scioglimento
Data di inizio della procedura	29/04/2021
Società con azioni quotate in mercati regolamentati	NO
Società che ha emesso strumenti finanziari quotati in mercati regolamentati (ex TUSP)	NO
La società è un GAL	NO

### SEDE LEGALE DELLA PARTECIPATA

NOME DEL CAMPO	Indicazioni per la compilazione
Stato	Italia
Provincia	Città Metropolitana di Torino
Comune	Torino
CAP	10152
Indirizzo	Corso XI Febbraio 22
Telefono	
FAX	
Email	

### SETTORE DI ATTIVITÀ DELLA PARTECIPATA

NOME DEL CAMPO	Indicazioni per la compilazione
36.00.00	Raccolta, trattamento e fornitura di acqua

### ULTERIORI INFORMAZIONI SULLA PARTECIPATA

NOME DEL CAMPO	Indicazioni per la compilazione
Società in house	no
Previsione nello statuto di limiti sul fatturato	Scegliere un elemento.
Società contenuta nell'allegato A al D.Lgs. n. 175/2016	
Società a partecipazione pubblica di diritto singolare (art.1, c. 4, lett. A)	no
Riferimento normativo società di diritto singolare <sup>(3)</sup>	
La società adotta un sistema di contabilità analitica e separata per attività?	no
Specificare se la disciplina applicata è stata dettata da:	Scegliere un elemento.
Società esclusa dall'applicazione dell'art. 4 con DPCM (art. 4, c. 9)	no
Società esclusa dall'applicazione dell'art. 4 con provvedimento del Presidente della Regione o delle Prov. Autonome (art. 4, c. 9)	no
Riferimento normativo atto esclusione	



**DATI DI BILANCIO PER LA VERIFICA TUSP**

NOME DEL CAMPO	Anno 2023
Tipologia di attività svolta	Attività produttive di beni e servizi
Numero medio di dipendenti	0
Numero dei componenti dell'organo di amministrazione	2
Compenso dei componenti dell'organo di amministrazione	€ 40.000
Numero dei componenti dell'organo di controllo	3
Compenso dei componenti dell'organo di controllo	€ 25.000

NOME DEL CAMPO	2024	2023	2022	2021	2020
Approvazione bilancio	sì	sì	sì	sì	sì
Risultato d'esercizio	€ 399.000	€ 177.000	€ 311.000	€ -38.000	€ -3.042.000

**1. Attività produttive di beni e servizi o Distretti tecnologici**

NOME DEL CAMPO	2024	2023	2022
A1) Ricavi delle vendite e delle prestazioni	€ 0	€ 0	€ 0
A5) Altri Ricavi e Proventi	€ 362.000	€ 912.000	€ 1.692.000
di cui Contributi in conto esercizio			

**QUOTA DI POSSESSO (quota diretta e/o indiretta)**

NOME DEL CAMPO	Indicazioni per la compilazione
Tipologia di Partecipazione	Partecipazione indiretta
Quota diretta	
Codice Fiscale Tramite	07937540016
Denominazione Tramite (organismo)	SMAT SpA
Quota detenuta dalla Tramite nella società <sup>(7)</sup>	47,55%

**QUOTA DI POSSESSO – TIPO DI CONTROLLO**

NOME DEL CAMPO	Indicazioni per la compilazione
Tipo di controllo	Scegliere un elemento.

**INFORMAZIONI ED ESITO PER LA RAZIONALIZZAZIONE**

NOME DEL CAMPO	Indicazioni per la compilazione
Partecipazione ancora detenuta alla data di adozione del provvedimento	<b>Si</b>
Società controllata da una quotata	<b>No</b>
CF della società quotata controllante	
Denominazione della società quotata controllante	
La partecipata svolge un'attività di produzione di beni e servizi a favore dell'Amministrazione?	No
Attività svolta dalla Partecipata	nessuna attività
Descrizione dell'attività	In liquidazione
Quota % di partecipazione detenuta dal soggetto privato <sup>(9)</sup>	
Svolgimento di attività analoghe a quelle svolte da altre società (art.20, c.2 lett. c)	no
Necessità di contenimento dei costi di funzionamento (art.20, c.2 lett. f)	no
Necessità di aggregazione di società (art.20, c.2 lett. g)	no

NOME DEL CAMPO	Indicazioni per la compilazione
L'Amministrazione ha fissato, con proprio provvedimento, obiettivi specifici sui costi di funzionamento della partecipata? (art.19, c, 5)	no
Esito della revisione periodica	
Modalità (razionalizzazione)	Scegliere un elemento.
Termine previsto per la razionalizzazione	
Dichiarazione di Cessione a titolo oneroso in Revisione straordinaria	Scegliere un elemento.
Applicazione dell'art.24, comma 5-ter	Scegliere un elemento.
Note	<b>La partecipazione in Società Acque Potabili S.p.A. è già stata razionalizzata con la messa in liquidazione anticipata volontaria della medesima nell'anno 2021.</b>

### DATI ANAGRAFICI DELLA PARTECIPATA

NOME DEL CAMPO	Indicazioni per la compilazione
Codice Fiscale	94005970028
Denominazione	<b>Servizio Idrico Integrato del Biellese e del Vercellese – S.I.I. SpA</b>
Data di costituzione della partecipata	22/02/1992
Forma giuridica	Società per azioni
Tipo di fondazione	Scegliere un elemento.
Altra forma giuridica	
Stato di attività della partecipata	attiva
Data di inizio della procedura	
Società con azioni quotate in mercati regolamentati	NO
Società che ha emesso strumenti finanziari quotati in mercati regolamentati (ex TUSP)	NO
La società è un GAL	NO

### SEDE LEGALE DELLA PARTECIPATA

NOME DEL CAMPO	Indicazioni per la compilazione
Stato	Italia
Provincia	Vercelli
Comune	Vercelli
CAP	13100
Indirizzo	Via F.lli Bandiera 16
Telefono	
FAX	
Email	

### SETTORE DI ATTIVITÀ DELLA PARTECIPATA

NOME DEL CAMPO	Indicazioni per la compilazione
36.00.00	Raccolta, trattamento e fornitura di acqua

### ULTERIORI INFORMAZIONI SULLA PARTECIPATA

NOME DEL CAMPO	Indicazioni per la compilazione
Società in house	no
Previsione nello statuto di limiti sul fatturato	Scegliere un elemento.
Società contenuta nell'allegato A al D.Lgs. n. 175/2016	
Società a partecipazione pubblica di diritto singolare (art.1, c. 4, lett. A)	si
Riferimento normativo società di diritto singolare <sup>(3)</sup>	Normativa di settore
La società adotta un sistema di contabilità analitica e separata per attività?	si
Specificare se la disciplina applicata è stata dettata da:	ARERA
Società esclusa dall'applicazione dell'art. 4 con DPCM (art. 4, c. 9)	no
Società esclusa dall'applicazione dell'art. 4 con provvedimento del Presidente della Regione o delle Prov. Autonome (art. 4, c. 9)	no
Riferimento normativo atto esclusione <sup>(4)</sup>	

**DATI DI BILANCIO PER LA VERIFICA TUSP**

NOME DEL CAMPO	Anno 2023
Tipologia di attività svolta	Attività produttive di beni e servizi
Numero medio di dipendenti	45
Numero dei componenti dell'organo di amministrazione	5
Compenso dei componenti dell'organo di amministrazione	€ 27.502
Numero dei componenti dell'organo di controllo	3
Compenso dei componenti dell'organo di controllo	€ 21.000

NOME DEL CAMPO	2024	2023	2022	2021	2020
Approvazione bilancio	Sì	sì	sì	sì	sì
Risultato d'esercizio	€ 8.293	€ 428.636	€ 367.314	€ 238.574	€ 215.124

**1. Attività produttive di beni e servizi o Distretti tecnologici**

NOME DEL CAMPO	2024	2023	2022
A1) Ricavi delle vendite e delle prestazioni	€ 13.214.709	€ 12.230.488	€ 12.821.871
A5) Altri Ricavi e Proventi	1.320.736	€ 1.841.536	€ 795.964
di cui Contributi in conto esercizio			

**QUOTA DI POSSESSO (quota diretta e/o indiretta)**

NOME DEL CAMPO	Indicazioni per la compilazione
Tipologia di Partecipazione	Partecipazione indiretta
Quota diretta	
Codice Fiscale Tramite	07937540016
Denominazione Tramite (organismo)	SMAT SpA
Quota detenuta dalla Tramite nella società	19,99%

**QUOTA DI POSSESSO – TIPO DI CONTROLLO**

NOME DEL CAMPO	Indicazioni per la compilazione
Tipo di controllo	nessuno

**INFORMAZIONI ED ESITO PER LA RAZIONALIZZAZIONE**

NOME DEL CAMPO	Indicazioni per la compilazione
Partecipazione ancora detenuta alla data di adozione del provvedimento	Sì
Società controllata da una quotata	No
CF della società quotata controllante	
Denominazione della società quotata controllante	
La partecipata svolge un'attività di produzione di beni e servizi a favore dell'Amministrazione?	No
Attività svolta dalla Partecipata	produzione di un servizio di interesse generale (Art. 4, c. 2, lett. a)
Descrizione dell'attività	gestione del servizio idrico integrato nel territorio dei Comuni soci
Quota % di partecipazione detenuta dal soggetto privato	
Svolgimento di attività analoghe a quelle svolte da altre società (art.20, c.2 lett.c)	no
Necessità di contenimento dei costi di funzionamento (art.20, c.2 lett.f)	no
Necessità di aggregazione di società (art.20, c.2 lett.g)	no

NOME DEL CAMPO	Indicazioni per la compilazione
<b>L'Amministrazione ha fissato, con proprio provvedimento, obiettivi specifici sui costi di funzionamento della partecipata? (art.19, c, 5)</b>	no
<b>Esito della revisione periodica</b>	mantenimento senza interventi
<b>Modalità (razionalizzazione)</b>	Scegliere un elemento.
<b>Termine previsto per la razionalizzazione</b>	
<b>Dichiarazione di Cessione a titolo oneroso in Revisione straordinaria</b>	Scegliere un elemento.
<b>Applicazione dell'art.24, comma 5-ter</b>	Scegliere un elemento.
<b>Note</b>	

### DATI ANAGRAFICI DELLA PARTECIPATA

NOME DEL CAMPO	Indicazioni per la compilazione
Codice Fiscale	08448160013
Denominazione	<b>NORD OVEST SERVIZI SpA</b>
Data di costituzione della partecipata	24/04/2022
Forma giuridica	Società per azioni
Tipo di fondazione	Scegliere un elemento.
Altra forma giuridica	
Stato di attività della partecipata	attiva
Data di inizio della procedura	
Società con azioni quotate in mercati regolamentati	NO
Società che ha emesso strumenti finanziari quotati in mercati regolamentati (ex TUSP)	NO
La società è un GAL	NO

### SEDE LEGALE DELLA PARTECIPATA

NOME DEL CAMPO	Indicazioni per la compilazione
Stato	Italia
Provincia	Città Metropolitana di Torino
Comune	Torino
CAP	10043
Indirizzo	Corso Svizzera 95
Telefono	
FAX	
Email	

### SETTORE DI ATTIVITÀ DELLA PARTECIPATA

NOME DEL CAMPO	Indicazioni per la compilazione
64.20.00	Attività delle società di partecipazione (holding)

### ULTERIORI INFORMAZIONI SULLA PARTECIPATA

NOME DEL CAMPO	Indicazioni per la compilazione
Società in house	no
Previsione nello statuto di limiti sul fatturato	Scegliere un elemento.
Società contenuta nell'allegato A al D.Lgs. n. 175/2016	
Società a partecipazione pubblica di diritto singolare (art.1, c. 4, lett. A)	no
Riferimento normativo società di diritto singolare	
La società adotta un sistema di contabilità analitica e separata per attività?	no
Specificare se la disciplina applicata è stata dettata da:	Scegliere un elemento.
Società esclusa dall'applicazione dell'art. 4 con DPCM (art. 4, c. 9)	no
Società esclusa dall'applicazione dell'art. 4 con provvedimento del Presidente della Regione o delle Prov. Autonome (art. 4, c. 9)	no
Riferimento normativo atto esclusione	

**DATI DI BILANCIO PER LA VERIFICA TUSP**

NOME DEL CAMPO	Anno 2023
Tipologia di attività svolta	Attività consistenti nell'assunzione di partecipazioni in società esercenti attività diverse da quella creditizia e finanziaria (Holding)
Numero medio di dipendenti	0
Numero dei componenti dell'organo di amministrazione	5
Compenso dei componenti dell'organo di amministrazione	€ 50.000
Numero dei componenti dell'organo di controllo	3
Compenso dei componenti dell'organo di controllo	€ 17.500

NOME DEL CAMPO	2024	2023	2022	2021	2020
Approvazione bilancio	sì	sì	sì	sì	sì
Risultato d'esercizio	€ 367.020	€ 791.741	€ 140.269	€ 347.792	€ - 7.786

**2. Attività di Holding**

NOME DEL CAMPO	2024	2023	2022
A1) Ricavi delle vendite e delle prestazioni	€ 0	€ 0	€ 0
A5) Altri Ricavi e Proventi	€ 0	€ 0	€ 0
di cui Contributi in conto esercizio			
C15) Proventi da partecipazioni	€ 495.3965	€ 848.280	€ 203.587
C16) Altri proventi finanziari	€ 237	€ 204	€ 161
C17 bis) Utili e perdite su cambi			
D18 a) Rettifiche di valore di attività finanziarie - Rivalutazioni di partecipazioni			

**QUOTA DI POSSESSO (quota diretta e/o indiretta)**

NOME DEL CAMPO	Indicazioni per la compilazione
Tipologia di Partecipazione	Partecipazione indiretta
Quota diretta	
Codice Fiscale Tramite	07937540016
Denominazione Tramite (organismo)	SMAT SpA
Quota detenuta dalla Tramite nella società	10%

**QUOTA DI POSSESSO – TIPO DI CONTROLLO**

NOME DEL CAMPO	Indicazioni per la compilazione
Tipo di controllo	nessuno

**INFORMAZIONI ED ESITO PER LA RAZIONALIZZAZIONE**

NOME DEL CAMPO	Indicazioni per la compilazione
Partecipazione ancora detenuta alla data di adozione del provvedimento	Sì
Società controllata da una quotata	No
CF della società quotata controllante	
Denominazione della società quotata controllante	
La partecipata svolge un'attività di produzione di beni e servizi a favore dell'Amministrazione?	No
Attività svolta dalla Partecipata	produzione di servizi economici di interesse generale a rete - affidato con procedura ad evidenza pubblica - anche fuori ambito territoriale di riferimento (art.4, c. 9bis)

NOME DEL CAMPO	Indicazioni per la compilazione
<b>Descrizione dell'attività</b>	<p>assunzione di partecipazioni in società che hanno per oggetto l'esercizio di attività di igiene urbana, mobilità, ciclo idrico integrato e energia.</p> <p>La Società gestisce la partecipazione del 45% detenuta nella "Asti Servizi Pubblici S.p.A.", acquisita a seguito di gara ad evidenza pubblica dall'associazione temporanea di imprese costituita dagli stessi soci di Nord Ovest Servizi. Asti Servizi Pubblici S.p.A. è una multiutility a controllo pubblico che gestisce servizi pubblici a rete (servizio idrico integrato) e servizi pubblici locali (igiene urbana, trasporto, servizi cimiteriali) prevalentemente a favore della città di Asti</p>
<b>Quota % di partecipazione detenuta dal soggetto privato</b>	
<b>Svolgimento di attività analoghe a quelle svolte da altre società (art.20, c.2 lett. c)</b>	no
<b>Necessità di contenimento dei costi di funzionamento (art.20, c.2 lett. f)</b>	no
<b>Necessità di aggregazione di società (art.20, c.2 lett. g)</b>	no
<b>L'Amministrazione ha fissato, con proprio provvedimento, obiettivi specifici sui costi di funzionamento della partecipata? (art.19, c, 5)</b>	no
<b>Esito della revisione periodica</b>	mantenimento senza interventi
<b>Modalità (razionalizzazione)</b>	Scegliere un elemento.
<b>Termine previsto per la razionalizzazione</b>	
<b>Dichiarazione di Cessione a titolo oneroso in Revisione straordinaria</b>	Scegliere un elemento.
<b>Applicazione dell'art.24, comma 5-ter</b>	Scegliere un elemento.
<b>Note</b>	



### DATI ANAGRAFICI DELLA PARTECIPATA

NOME DEL CAMPO	Indicazioni per la compilazione
Codice Fiscale	02778560041
Denominazione	<b>MONDO ACQUA SPA</b>
Data di costituzione della partecipata	29/08/2000
Forma giuridica	Società per azioni
Tipo di fondazione	Scegliere un elemento.
Altra forma giuridica	
Stato di attività della partecipata	attiva
Data di inizio della procedura <sup>(1)</sup>	
Società con azioni quotate in mercati regolamentati <sup>(2)</sup>	NO
Società che ha emesso strumenti finanziari quotati in mercati regolamentati (ex TUSP) <sup>(2)</sup>	NO
La società è un GAL <sup>(2)</sup>	NO

### SEDE LEGALE DELLA PARTECIPATA

NOME DEL CAMPO	Indicazioni per la compilazione
Stato	Italia
Provincia	Cuneo
Comune	Mondovì
CAP	12084
Indirizzo	Via Venezia 6/b
Telefono	
FAX	
Email	

### SETTORE DI ATTIVITÀ DELLA PARTECIPATA

NOME DEL CAMPO	Indicazioni per la compilazione
36.00.00	Raccolta, trattamento e fornitura di acqua

### ULTERIORI INFORMAZIONI SULLA PARTECIPATA

NOME DEL CAMPO	Indicazioni per la compilazione
Società in house	no
Previsione nello statuto di limiti sul fatturato	Scegliere un elemento.
Società contenuta nell'allegato A al D.Lgs. n. 175/2016	
Società a partecipazione pubblica di diritto singolare (art.1, c. 4, lett. A)	si
Riferimento normativo società di diritto singolare	Normativa di settore
La società adotta un sistema di contabilità analitica e separata per attività?	no
Specificare se la disciplina applicata è stata dettata da:	
Società esclusa dall'applicazione dell'art. 4 con DPCM (art. 4, c. 9)	no
Società esclusa dall'applicazione dell'art. 4 con provvedimento del Presidente della Regione o delle Prov. Autonome (art. 4, c. 9)	no
Riferimento normativo atto esclusione	

**DATI DI BILANCIO PER LA VERIFICA TUSP**

NOME DEL CAMPO	Anno 2023
Tipologia di attività svolta	Attività produttive di beni e servizi
Numero medio di dipendenti	14
Numero dei componenti dell'organo di amministrazione	5
Compenso dei componenti dell'organo di amministrazione	€ 29.007
Numero dei componenti dell'organo di controllo	3
Compenso dei componenti dell'organo di controllo	€ 17.000

NOME DEL CAMPO	2024	2023	2022	2021	2020
Approvazione bilancio	sì	sì	sì	sì	sì
Risultato d'esercizio	€ 644.913	€ 384.660	€ 19.566	€ 204.728	€ 206.865

**1. Attività produttive di beni e servizi o Distretti tecnologici**

NOME DEL CAMPO	2024	2023	2022
A1) Ricavi delle vendite e delle prestazioni	€ 5.440.164	€ 4.771.161	€ 4.610.163
A5) Altri Ricavi e Proventi	€ 373.933	€ 130.480	€ 963.012
di cui Contributi in conto esercizio	€ 47.976	€ 48.336	€ 45.258

**QUOTA DI POSSESSO (quota diretta e/o indiretta)**

NOME DEL CAMPO	Indicazioni per la compilazione
Tipologia di Partecipazione	Partecipazione indiretta
Quota diretta	
Codice Fiscale Tramite	07937540016
Denominazione Tramite (organismo)	SMAT SpA
Quota detenuta dalla Tramite nella società	4,92%

**QUOTA DI POSSESSO – TIPO DI CONTROLLO**

NOME DEL CAMPO	Indicazioni per la compilazione
Tipo di controllo	nessuno

**INFORMAZIONI ED ESITO PER LA RAZIONALIZZAZIONE**

NOME DEL CAMPO	Indicazioni per la compilazione
Partecipazione ancora detenuta alla data di adozione del provvedimento	<b>Si</b>
Società controllata da una quotata	<b>No</b>
CF della società quotata controllante	
Denominazione della società quotata controllante	
La partecipata svolge un'attività di produzione di beni e servizi a favore dell'Amministrazione?	No
Attività svolta dalla Partecipata	produzione di un servizio di interesse generale (Art. 4, c. 2, lett. a)
Descrizione dell'attività	gestione del servizio idrico integrato nel territorio dei Comuni soci
Quota % di partecipazione detenuta dal soggetto privato	
Svolgimento di attività analoghe a quelle svolte da altre società (art.20, c.2 lett.c)	no
Necessità di contenimento dei costi di funzionamento (art.20, c.2 lett.f)	no
Necessità di aggregazione di società (art.20, c.2 lett.g)	no

NOME DEL CAMPO	Indicazioni per la compilazione
<b>L'Amministrazione ha fissato, con proprio provvedimento, obiettivi specifici sui costi di funzionamento della partecipata? (art.19, c, 5)</b>	no
<b>Esito della revisione periodica</b>	mantenimento senza interventi
<b>Modalità (razionalizzazione)</b>	
<b>Termine previsto per la razionalizzazione</b>	
<b>Dichiarazione di Cessione a titolo oneroso in Revisione straordinaria</b>	Scegliere un elemento.
<b>Applicazione dell'art.24, comma 5-ter</b>	Scegliere un elemento.
<b>Note</b>	È stato costituito il gestore unico dell'ATO 4 e pertanto verrà elaborato un piano di razionalizzazione che consentirà la partecipazione di Mondo Acqua S.p.A. (di cui SMAT detiene il 4,92%) nel soggetto Gestore pubblico (COGESI).

### DATI ANAGRAFICI DELLA PARTECIPATA

NOME DEL CAMPO	Indicazioni per la compilazione
Codice Fiscale	07154400019
Denominazione	<b>Environment Park SpA</b>
Data di costituzione della partecipata	10/06/1996
Forma giuridica	Società per azioni
Tipo di fondazione	Scegliere un elemento.
Altra forma giuridica	
Stato di attività della partecipata	attiva
Data di inizio della procedura	
Società con azioni quotate in mercati regolamentati	NO
Società che ha emesso strumenti finanziari quotati in mercati regolamentati (ex TUSP)	NO
La società è un GAL	

### SEDE LEGALE DELLA PARTECIPATA

NOME DEL CAMPO	Indicazioni per la compilazione
Stato	Italia
Provincia	Città Metropolitana di Torino
Comune	Torino
CAP	10144
Indirizzo	Via Livorno 60
Telefono	
FAX	
Email	

### SETTORE DI ATTIVITÀ DELLA PARTECIPATA

NOME DEL CAMPO	Indicazioni per la compilazione
72.19.09	Ricerca e sviluppo sperimentale nel campo delle altre scienze naturali e dell'ingegneria

### ULTERIORI INFORMAZIONI SULLA PARTECIPATA

NOME DEL CAMPO	Indicazioni per la compilazione
Società in house	no
Previsione nello statuto di limiti sul fatturato	Scegliere un elemento.
Società contenuta nell'allegato A al D.Lgs. n. 175/2016	
Società a partecipazione pubblica di diritto singolare (art.1, c. 4, lett. A)	no
Riferimento normativo società di diritto singolare	
La società adotta un sistema di contabilità analitica e separata per attività?	no
Specificare se la disciplina applicata è stata dettata da:	Scegliere un elemento.
Società esclusa dall'applicazione dell'art. 4 con DPCM (art. 4, c. 9)	no
Società esclusa dall'applicazione dell'art. 4 con provvedimento del Presidente della Regione o delle Prov. Autonome (art. 4, c. 9)	no
Riferimento normativo atto esclusione	

**DATI DI BILANCIO PER LA VERIFICA TUSP\***

NOME DEL CAMPO	Anno 2023
Tipologia di attività svolta	Attività produttive di beni e servizi
Numero medio di dipendenti	30
Numero dei componenti dell'organo di amministrazione	5
Compenso dei componenti dell'organo di amministrazione	€ 46.600
Numero dei componenti dell'organo di controllo	3
Compenso dei componenti dell'organo di controllo	€ 21.000

NOME DEL CAMPO	2024	2023	2022	2021	2020
Approvazione bilancio	sì	sì	sì	sì	sì
Risultato d'esercizio	€ 109.441	€ 69.518	€ 34.388	€ 15.299	€ 52.838

**1. Attività produttive di beni e servizi o Distretti tecnologici**

NOME DEL CAMPO	2024	2023	2022
A1) Ricavi delle vendite e delle prestazioni	€ 5.520.826	6.631.409	€ 6.289.923
A5) Altri Ricavi e Proventi	€ 890.696	€ 985.014	€ 1.097.994
di cui Contributi in conto esercizio	€ 819.703	€ 907.127	€ 1.011.881

**QUOTA DI POSSESSO (quota diretta e/o indiretta)**

NOME DEL CAMPO	Indicazioni per la compilazione
Tipologia di Partecipazione	Partecipazione indiretta
Quota diretta	
Codice Fiscale Tramite	07937540016
Denominazione Tramite (organismo)	SMAT SpA
Quota detenuta dalla Tramite nella società	3,38%

**QUOTA DI POSSESSO – TIPO DI CONTROLLO**

NOME DEL CAMPO	Indicazioni per la compilazione
Tipo di controllo	nessuno

**INFORMAZIONI ED ESITO PER LA RAZIONALIZZAZIONE**

NOME DEL CAMPO	Indicazioni per la compilazione
Partecipazione ancora detenuta alla data di adozione del provvedimento	<b>Sì</b>
Società controllata da una quotata	<b>No</b>
CF della società quotata controllante	
Denominazione della società quotata controllante	
La partecipata svolge un'attività di produzione di beni e servizi a favore dell'Amministrazione?	No
Attività svolta dalla Partecipata	autoproduzione di beni o servizi strumentali all'ente o agli enti pubblici partecipanti o allo svolgimento delle loro funzioni (Art. 4, c. 2, lett. d)
Descrizione dell'attività	gestione del parco tecnologico ambientale deputato alla ricerca finalizzata allo sviluppo sostenibile
Quota % di partecipazione detenuta dal soggetto privato <sup>(9)</sup>	
Svolgimento di attività analoghe a quelle svolte da altre società (art.20, c.2 lett. c)	no
Necessità di contenimento dei costi di funzionamento (art.20, c.2 lett. f)	no

NOME DEL CAMPO	Indicazioni per la compilazione
<b>Necessita di aggregazione di società (art.20, c.2 lett. g)</b>	no
<b>L'Amministrazione ha fissato, con proprio provvedimento, obiettivi specifici sui costi di funzionamento della partecipata? (art.19, c, 5)</b>	no
<b>Esito della revisione periodica</b>	mantenimento senza interventi
<b>Modalità (razionalizzazione)</b>	Scegliere un elemento.
<b>Termine previsto per la razionalizzazione</b>	
<b>Dichiarazione di Cessione a titolo oneroso in Revisione straordinaria</b>	Scegliere un elemento.
<b>Applicazione dell'art.24, comma 5-ter</b>	Scegliere un elemento.
<b>Note</b>	

### DATI ANAGRAFICI DELLA PARTECIPATA

NOME DEL CAMPO	Indicazioni per la compilazione
Codice Fiscale	01523550067
Denominazione	<b>GALATEA S.c. a r.l.</b>
Data di costituzione della partecipata	06/02/1992
Forma giuridica	Società consortile a responsabilità limitata
Tipo di fondazione	Scegliere un elemento.
Altra forma giuridica	
Stato di attività della partecipata	in liquidazione volontaria o scioglimento
Data di inizio della procedura	20/10/2017
Società con azioni quotate in mercati regolamentati	NO
Società che ha emesso strumenti finanziari quotate in mercati regolamentati (ex TUSP)	NO
La società è un GAL	NO

### SEDE LEGALE DELLA PARTECIPATA

NOME DEL CAMPO	Indicazioni per la compilazione
Stato	Italia
Provincia	Alessandria
Comune	Alessandria
CAP	15100
Indirizzo	Spalto Marengo 93
Telefono	
FAX	
Email	

### SETTORE DI ATTIVITÀ DELLA PARTECIPATA

NOME DEL CAMPO	Indicazioni per la compilazione
70.22.0	Consulenza imprenditoriale e altra consulenza amministrativo-gestionale e pianificazione aziendale

### ULTERIORI INFORMAZIONI SULLA PARTECIPATA \*

NOME DEL CAMPO	Indicazioni per la compilazione
Società in house	no
Previsione nello statuto di limiti sul fatturato	Scegliere un elemento.
Società contenuta nell'allegato A al D.Lgs. n. 175/2016	
Società a partecipazione pubblica di diritto singolare (art.1, c. 4, lett. A)	no
Riferimento normativo società di diritto singolare	
La società adotta un sistema di contabilità analitica e separata per attività?	no
Specificare se la disciplina applicata è stata dettata da:	Scegliere un elemento.
Società esclusa dall'applicazione dell'art. 4 con DPCM (art. 4, c. 9)	no
Società esclusa dall'applicazione dell'art. 4 con provvedimento del Presidente della Regione o delle Prov. Autonome (art. 4, c. 9)	no
Riferimento normativo atto esclusione	

**DATI DI BILANCIO PER LA VERIFICA TUSP**

NOME DEL CAMPO	Anno 2023
Tipologia di attività svolta	Attività produttive di beni e servizi
Numero medio di dipendenti	/
Numero dei componenti dell'organo di amministrazione	/
Compenso dei componenti dell'organo di amministrazione	/
Numero dei componenti dell'organo di controllo	/
Compenso dei componenti dell'organo di controllo	/

NOME DEL CAMPO	2024	2023	2022	2021	2020
Approvazione bilancio	no	no	no	no	no
Risultato d'esercizio					

**1. Attività produttive di beni e servizi o Distretti tecnologici**

NOME DEL CAMPO	2024	2023	2022
A1) Ricavi delle vendite e delle prestazioni			
A5) Altri Ricavi e Proventi			
di cui Contributi in conto esercizio			

**QUOTA DI POSSESSO (quota diretta e/o indiretta)**

NOME DEL CAMPO	Indicazioni per la compilazione
Tipologia di Partecipazione	Partecipazione indiretta
Quota diretta	
Codice Fiscale Tramite	07937540016
Denominazione Tramite (organismo)	SMAT SpA
Quota detenuta dalla Tramite nella società	0,50%

**QUOTA DI POSSESSO – TIPO DI CONTROLLO**

NOME DEL CAMPO	Indicazioni per la compilazione
Tipo di controllo	nessuno

**INFORMAZIONI ED ESITO PER LA RAZIONALIZZAZIONE**

NOME DEL CAMPO	Indicazioni per la compilazione
Partecipazione ancora detenuta alla data di adozione del provvedimento	<b>Si</b>
Società controllata da una quotata	<b>No</b>
CF della società quotata controllante	
Denominazione della società quotata controllante	
La partecipata svolge un'attività di produzione di beni e servizi a favore dell'Amministrazione?	No
Attività svolta dalla Partecipata	nessuna attività
Descrizione dell'attività	In liquidazione
Quota % di partecipazione detenuta dal soggetto privato <sup>(9)</sup>	
Svolgimento di attività analoghe a quelle svolte da altre società (art.20, c.2 lett.c)	no
Necessità di contenimento dei costi di funzionamento (art.20, c.2 lett.f)	no
Necessità di aggregazione di società (art.20, c.2 lett.g)	no



NOME DEL CAMPO	Indicazioni per la compilazione
L'Amministrazione ha fissato, con proprio provvedimento, obiettivi specifici sui costi di funzionamento della partecipata? (art.19, c, 5)	no
Esito della revisione periodica	
Modalità (razionalizzazione)	Scegliere un elemento.
Termine previsto per la razionalizzazione	
Dichiarazione di Cessione a titolo oneroso in Revisione straordinaria	Scegliere un elemento.
Applicazione dell'art.24, comma 5-ter	Scegliere un elemento.
Note	<b>La partecipazione in Galatea S.C.a r.l. è già stata razionalizzata con la messa in liquidazione anticipata volontaria della medesima nell'anno 2017.</b>



## Comune di San Ponso

Provincia di Torino

Verbale n° 12 del 13/12/2024

Oggetto: Parere in merito alla revisione delle società partecipate.

Il Revisore Unico del Comune di San Ponso, dr. Ettore Carozzo esamina la proposta di approvazione della revisione delle società partecipate al 31 dicembre 2024. Il predetto documento contabile, corredato dalla relativa documentazione è stato trasmesso al Revisore Unico in data 12 dicembre 2025 in conformità di quanto previsto dall'art. 20 comma 3 del Decreto Legislativo del 30/06/2011 n° 123, per acquisire il relativo parere di competenza.

Il Revisore viene assistito dal Responsabile dell'Ufficio Finanziario, appositamente invitato dall'Organo di Controllo per fornire allo stesso tutti gli elementi informativi necessari per la redazione del prescritto parere.

**VISTO** il D.Lgs. 19.8.2016 n. 175 - Testo unico in materia di società a partecipazione pubblica, come integrato dal D.Lgs. 16.6.2017 n. 100;

**VISTO** in particolare l'articolo 20 della predetta normativa ad oggetto "Razionalizzazione periodica delle partecipazioni pubbliche", che prescrive alle amministrazioni pubbliche di effettuare annualmente un'analisi dell'assetto complessivo delle società in cui detengono partecipazioni, dirette o indirette, predisponendo un piano di riassetto per la loro razionalizzazione, fusione o soppressione, anche mediante messa in liquidazione o cessione.

I piani di razionalizzazione, corredati di un'apposita relazione tecnica, con specifica indicazione di modalità e tempi di attuazione, sono adottati ove si rilevino:

a) partecipazioni societarie che non rientrino in alcuna delle categorie di cui all'articolo 4 (elencazione di attività che legittimano la costituzione, l'acquisizione o il mantenimento di partecipazioni in società e divieto di costituire, acquisire o mantenere partecipazioni in società aventi per oggetto attività di produzione di beni e servizi non strettamente necessarie per il perseguimento delle proprie finalità Istituzionali);

b) società che risultino prive di dipendenti o abbiano un numero di amministratori superiore a quello dei dipendenti;

c) partecipazione in società che svolgono attività analoghe o simili a quelle svolte da altre società partecipate o da Enti pubblici strumentali;

d) partecipazione in società diverse da quelle costituite per la gestione di un servizio d'interesse generale che abbiano prodotto un risultato negativo per quattro dei cinque esercizi precedenti;

e) partecipazioni in società che svolgono attività analoghe o simili a quelle svolte da altre società partecipate o da enti pubblici strumentali;

Le società partecipate dal Comune sono le seguenti:

- 1) C.I.S.S. 38 - Consorzio Intercomunale Servizi Socio assistenziali - 0,4%;
- 2) S.M.A.T. Spa - Servizio idrico integrato – 0,00002%;
- 3) Consorzio Canavesano Rifiuti - 0,2 %

Preso atto che non è intenzione dell'Ente di dismettere partecipazioni e che non è intenzione dell'Ente di procedere ad ulteriori razionalizzazioni e riassetti delle quote già detenute

e dopo aver acquisito ogni utile notizia al riguardo ed aver effettuato le opportune verifiche alla suindicata verifica delle partecipate, esprime parere favorevole in ordine all'approvazione da parte del Consiglio sul mantenimento delle partecipazioni nelle suindicate società.

San Ponso, il 13/12/ 2025

Il Revisore Unico: Ettore Carozzo

A handwritten signature in black ink, appearing to read 'Ettore Carozzo', written over the printed name.

La presente è copia conforme all'originale firmato digitalmente, per uso amministrativo.